

Collezione

Bagno **Cucciolo**[®]



Informazioni più dettagliate sui prodotti, i servizi e la documentazione tecnica scaricabile, sono disponibili visitando il nostro sito per mezzo di qualunque dispositivo elettronico.



Da oltre quaranta anni, Ponte Giulio ha concentrato la propria attività nel settore del bagno, sia per l'ambito pubblico sia privato, proponendo una vasta offerta di prodotti e soluzioni. Nel corso degli anni Ponte Giulio si è affermata fino ad essere, nel proprio mercato di riferimento, sinonimo di sicurezza per l'ambiente bagno.

Attualmente Ponte Giulio esporta i suoi prodotti nei più importanti mercati del mondo; l'azienda è impegnata a fornire soluzioni affidabili e di qualità, garantite da importanti investimenti in ricerca e sviluppo, che permettono un miglioramento continuo dei prodotti e l'individuazione di nuove soluzioni per gli anni a venire, caratteristiche tipiche del "made in italy".





Collezione Bagnocucciolo®



Accudire un bambino a prescindere dal luogo o dall'ambiente richiede cure ed attenzioni particolari. Dedicarsi ai più piccoli è una priorità in ogni cultura e la formazione di un futuro cittadino rappresenta un impegno importante e continuo; l'abitudine alla cura dell'igiene personale investe trasversalmente ogni società a qualunque latitudine. A questo fine Ponte Giulio ha sviluppato un programma per avvicinare i bambini all'uso del bagno fin dall'età prescolare ed abituarli alla cultura dell'igiene personale per mezzo di prodotti divertenti e ideati a loro misura; l'impiego di colori vivaci, l'adozione di riferimenti al mondo animale e vegetale, accanto a forme geometriche semplici, hanno lo scopo di sollecitare, in modo equilibrato, la fantasia e l'espressione ludica tipica dei bambini. Su queste premesse abbiamo concepito un sistema di arredo che intende coniugare estetica e funzionalità tanto da essere la soluzione ideale per il bagno delle collettività di bambini come asili e scuole dell'infanzia, ma adatto anche per ludoteche, aree di servizio, ristoranti o bar.

BagnoCucciolo®

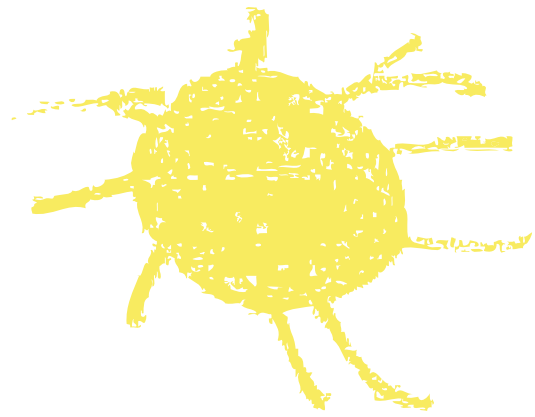

INDICE

P. 4 ——— INSTALLARE UN BAGNO DESTINATO AI BAMBINI

P. 6 ——— **AMBITO LAVABO**

Lavabo in ceramica sanitaria

Lavabo e consolle in pietra acrilica

Piano lavabo/fasciatoio

Specchi

Moduli porta bicchiere

P. 24 ——— **AMBITO VASO SANITARIO**

Vasi da appoggio e sospesi

Moduli sanitario

P. 31 ——— **ELENCO PRODOTTI**



■ Installare un bagno destinato ai bambini

La configurazione di un ambiente bagno destinato all'uso da parte di bambini, intendendo con tale definizione l'età compresa tra i 3 ed i 6 anni, riveste un'importante sfida per il progettista.

Purtroppo oltre questa soglia, e sopra tutto tra i 6 e 10 anni di età, i bambini vengono

solitamente spinti ad usare il bagno destinato agli adulti, specialmente in luoghi come i centri commerciali ed aree di servizio. L'allestimento di bagni per l'infanzia è reso più complicato dalle differenze tra bambino e bambino che variano in base allo sviluppo in modo sostanziale.

Con il termine "infanzia" solitamente si individuano i bambini di una età compresa, all'incirca, tra 0 e 10 anni. In particolare Ponte Giulio propone prodotti adatti alla seconda infanzia (dai 3 ai 5 anni) e al primo anno della terza infanzia (6-10 anni).

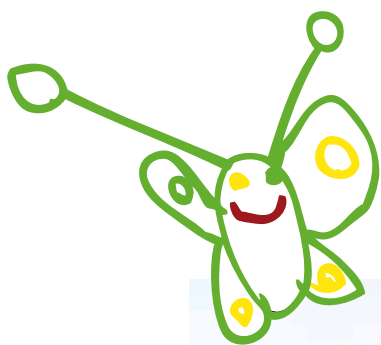

In questa pagina vengono indicate alcune quote di installazione dei prodotti sanitari e degli accessori nei locali bagno ad uso dei bambini. Per le ragioni dovute alle differenze fisiche tra un'età e l'altra, e tra generi, abbiamo deciso di proporre due schemi, uno per bambini fino a 3 anni, un altro per quelli di età fino a 6 anni. Le quote indicate sono da considerare come un suggerimento e non possono essere ritenute vincolanti.

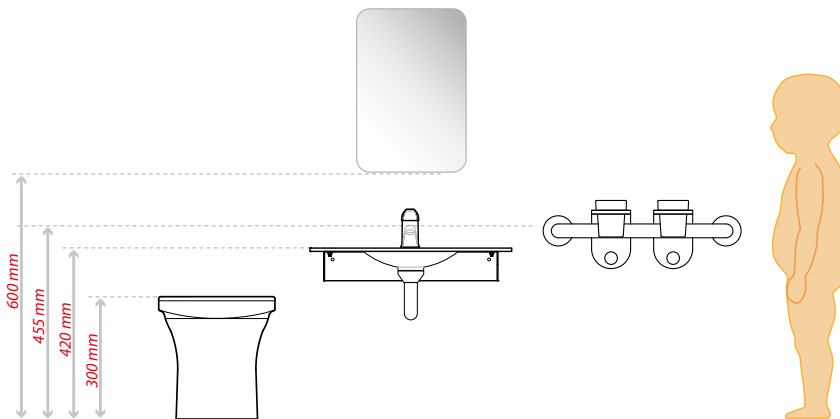

Suggerimento di installazione per bambini fino a 3 anni

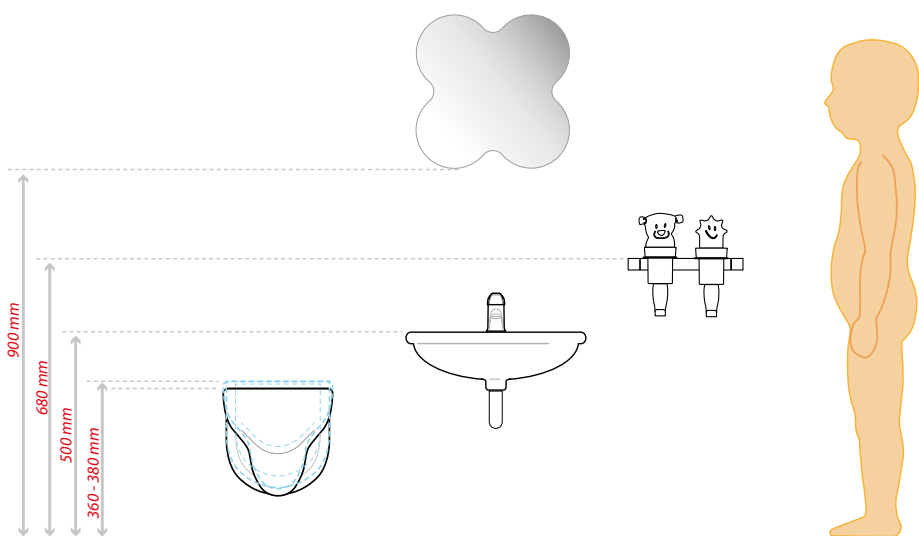

Suggerimento di installazione per bambini fino a 6 anni

Età	Bambine	Bambini
3	85-100	86-102
4	92-108	93-109
5	97-115	98-116
6	103-122	105-124

La tabella mostra le diverse altezze, in media, per i bambini di età compresa tra i 3 ed i 6 anni.

■ Ambito lavabo

Per la zona lavabo di ambienti destinati ai bambini, Ponte Giulio propone articoli in porcellana sanitaria, dei quali esiste una versione con disegni in calcomania smaltata a fuoco che richiamano un curioso uccellino di nome "Birdo". Accanto a questi prodotti più tradizionali, con il fine di

consentire un approccio ludico e in gruppo, sono stati concepiti dei lavabo e delle consolle che grazie a forme semplici, e dimensioni adatte alle proporzioni dei bambini, permettono un migliore accesso all'erogatore dell'acqua, presentano catini generosi ma poco profondi affinché si rivelino più adatti per aiutare i bambini ad un approccio consapevole con la pulizia e l'acqua. L'adozione della pietra acrilica garantisce tra gli altri vantaggi igiene e tossicità.





Codice: B44CMS01

Linea: Birdo®

Dimensioni [L x A x P] 455x350x185 [mm]

Peso 9,5 Kg.



Lavabo a sbalzo di dimensioni ridotte realizzato in porcellana sanitaria di colore bianco dall'aspetto estetico elegante adatto ad ogni contesto di arredo, concepito in modo particolare per scuole d'infanzia. È prevista una versione (B44CMD02) che propone sulla parte frontale disegni in calcomania smaltata a fuoco.



Codice: B44CNM03 / B44CNM04

Linea: Milk

Dimensioni [L x A x P] 550x420x89 [mm]

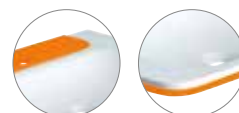

Consolle di forma rettangolare realizzata in pietra acrilica di colore bianco o, su richiesta, negli altri colori disponibili; l'articolo consente la possibilità di essere personalizzato nelle forme e dimensioni secondo specifica richiesta. Finitura del piano semi-lucida dall'aspetto estetico elegante adatto ad ogni contesto di arredo, concepito in modo particolare per scuole d'infanzia.

Sono disponibili versioni dello stesso lavabo che prevedono inserti in colore a contrasto sulla parte superiore (B44CNM06) o come profilo sotto piano (B44CNM05). Il prodotto viene fornito completo di una mensola bianca in acciaio verniciata a polveri epossidiche per il fissaggio a muro.



Codice: B44CNM01

Linea: Birdo®

Dimensioni [A x B x C] 1000x450x232 [mm]

Consolle di forma rettangolare con frontale sagomato realizzata in pietra acrilica, con catino di colore "Giallo banana" e il corpo "Rosso arancio", su richiesta la combinazione dei colori può essere personalizzata.

L'articolo consente la possibilità di essere realizzato nelle forme e nelle dimensioni su specifica richiesta. Finitura del piano semi-lucida dall'aspetto estetico elegante adatto ad ogni contesto di arredo, concepito in modo particolare per scuole d'infanzia.

Il prodotto viene fornito completo di mensole in acciaio con finitura a polveri epossidiche per il fissaggio a muro.



Codice: B44CNM07

Linea: Milk

Dimensioni [L x A x P] 1200x420x89 [mm]



Consolle di forma rettangolare realizzata in pietra acrilica di colore bianco o, su richiesta, negli altri colori disponibili; l'articolo consente la possibilità di essere personalizzato nelle forme e dimensioni secondo specifica richiesta. Finitura del piano semi-lucida dall'aspetto estetico elegante adatto ad ogni contesto di arredo, concepito in modo particolare per scuole d'infanzia.

Sono disponibili versioni dello stesso lavabo che prevedono inserti in colore a contrasto sulla parte superiore o come profilo sotto piano.

Il prodotto viene fornito completo di una mensola in acciaio con finitura a polveri epossidiche per il fissaggio a muro.



Codice: B44CNM14

Linea: Milk

Doppio catino predisposto per l'installazione di quattro miscelatori.

Dimensioni [A x B x C] 1600x420x80 [mm]

Peso 30 Kg.

Consolle di forma rettangolare, munita di doppio catino, realizzata in pietra acrilica, con catini di colore bianco e il corpo nei colori "Verde pallido", "Lilla scuro", "Rosso brillante", "Rosso arancio", "Giallo banana e "Giallo verde". L'articolo consente la possibilità di essere personalizzato nelle forme e nelle dimensioni su specifica richiesta. Finitura del piano semi-lucida dall'aspetto estetico elegante adatto ad ogni contesto di arredo, concepito in modo particolare per scuole d'infanzia. Il prodotto viene fornito completo di mensole di fissaggio in acciaio con finitura a polveri epossidiche.



Codice: B44CNM13

Linea: Milk

Mono catino predisposto per l'installazione di tre miscelatori.

Dimensioni [L x A x P] 1200x420x80 [mm]

Peso 19 Kg.

Consolle di forma rettangolare realizzata in pietra acrilica con catino in colore bianco e il corpo nei colori "Verde pallido", "Lilla scuro", "Rosso brillante", "Rosso arancio", "Giallo banana e "Giallo verde" predisposto per l'installazione di tre miscelatori. L'articolo consente la possibilità di essere personalizzato nelle forme e dimensioni secondo specifica richiesta. Finitura del piano semi-lucida dall'aspetto estetico elegante adatto ad ogni contesto di arredo, concepito in modo particolare per scuole d'infanzia. Il prodotto viene fornito completo di mensole di fissaggio in acciaio con finitura a polveri epossidiche.



Codice: B44CNM12

Linea: Milk

Mono catino predisposto per l'installazione di due miscelatori.

Dimensioni [L x A x P] 900x420x80 [mm]

Peso 16 Kg.



Codice: B44CNM11

Linea: Milk

Mono catino predisposto per l'installazione di un miscelatore.

Dimensioni [L x A x P] 700x420x80 [mm]

Peso 14 Kg.

SOLUZIONI CROMATICHE



Bianco alpino



Verde pallido



Lilla scuro



Rosso brillante



Rosso arancio



Giallo banana



Giallo verde



- F44JES13 Asta con moduli porta bicchieri e gancio
- F44ATS02 Specchio sagomato
- H50GBS21 Miscelatore multicolor
- B40CNM14 Consolle con doppio catino

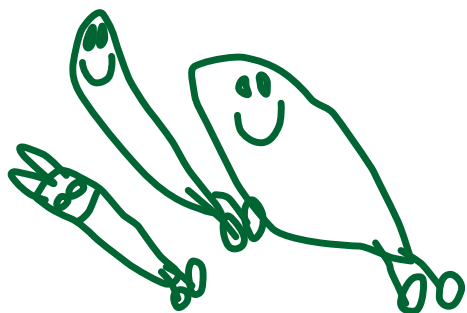

F44ATS01 Specchio rettangolare

B44CNM15 Piano lavabo con catino a doppia altezza

F44ATS02 Specchio sagomato

H50GBS21 Miscelatore multicolor

B41EBD14 Mensola decorata con ganci porta-telo



Codice: B44CNM15

Linea: Birdo®

Dimensioni [A x B x C] 1800x420x220 [mm]

Peso 30 Kg.

Consolle di forma rettangolare, con piano a doppia altezza e doppio catino, realizzata in pietra acrilica, proposta con il piano dei catini di colore bianco e i profili laterali e frontale nei colori "Verde pallido", "Lilla scuro", "Rosso brillante", "Rosso arancio", "Giallo banana e "Giallo verde". L'articolo può essere personalizzato nelle forme e nelle dimensioni secondo specifica richiesta. La finitura del piano semi-lucida dall'aspetto estetico elegante rende adatto il prodotto ad ogni contesto di arredo, concepito in modo particolare per scuole d'infanzia.

Il prodotto viene fornito completo di mensole di fissaggio in acciaio con finitura a polveri epossidiche.

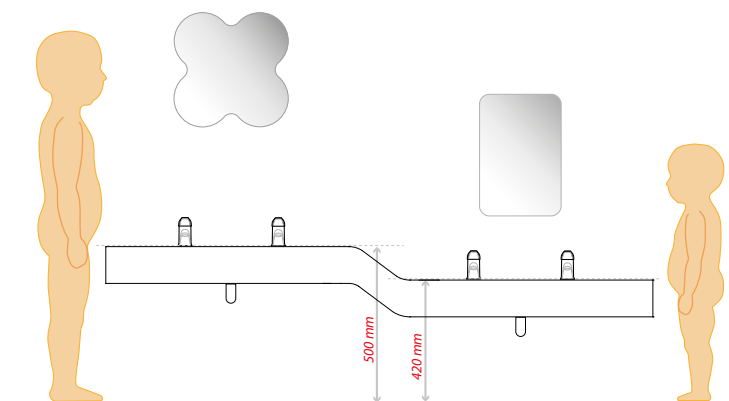

Ponte Giulio propone un "piano-lavabo fasciatoio" realizzato in pietra acrilica, di colore bianco con finitura "semi-lucida"; la scelta del materiale trova una giustificazione nell'assoluta "atossicità" e "antibattericità" tipiche di questo prodotto, garanzia implicita di igiene. L'associazione ad un piano ampio e la presenza di un catino poco profondo caratterizzano il fasciatoio in modo deciso e originale. L'articolo può essere personalizzato nelle forme e nelle dimensioni secondo specifica richiesta. Il piano-lavabo fasciatoio deve essere installato a parete, per essere servito da adduzioni e scarico idraulico.



Il piano-lavabo fasciatoio viene proposto in tre versioni: per installazione "sospesa" con staffe (B46EDR01/B46EDL01); con "gambe" di appoggio a pavimento (B46EDR02/B46EDL02) e con una struttura autoportante in grado di sostenere il piano lavabo senza ulteriori ancoraggi (B46EDR03/B46EDL03).



- B46EDR01 Piano-lavabo fasciatoio
- F44ATS02 Specchio sagomato
- H50GBS21 Miscelatore multicolor
- B44CNM13 Consolle mono catino con tre miscelatori

Specchio sagomato

Complemento di arredo, ma sopra tutto utile accessorio in qualunque bagno, per un bambino lo specchio può avere un'importante valenza

educativa, perché questo accessorio, che da sempre ha avuto un legame con l'identità personale, offre molteplici spunti non solo relativi alla "identità" ma anche l'"inverosimile" ed il "paradosso" ¹.



- F44ATS01 Specchio rettangolare
- F44ATS02 Specchio sagomato
- H50GBS21 Miscelatore multicolor
- B44CNM15 Piano lavabo con catino a doppia altezza

¹ Cfr.: FEDERICA BUCCHI "Specchio e identità personale: riflessioni pedagogiche", *Ricerche di Pedagogia e Didattica*, 2 (2007) - Filosofia dell'educazione. Alma Mater Studiorum - Università di Bologna.

F44ATS01

Specchio sagomato a forma rettangolare in vetro di sicurezza

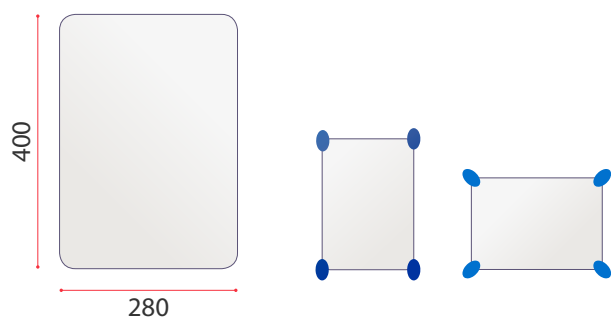
**F44ATS02**

Specchio sagomato a forma di fiore in vetro di sicurezza

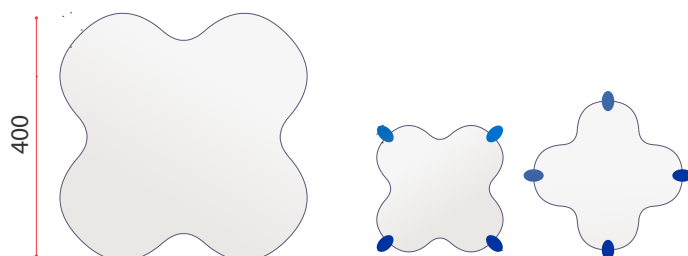

Gli specchi privi di cornice consentono di essere installati in modo libero a seconda delle necessità e del gusto personale. Gli specchi vengono forniti con gli elementi reggi-specchio per il fissaggio a muro.

F17ATN01

Elementi reggi-specchio

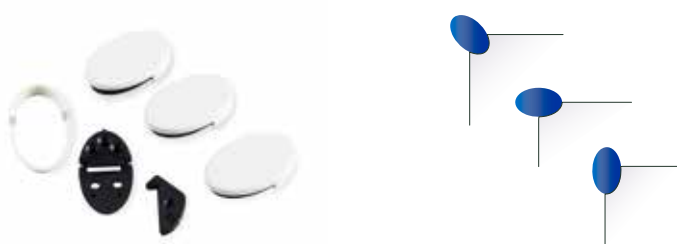

Concepiti per consentire il posizionamento sia sull'angolo sia lungo il profilo degli specchi garantendo in ogni condizione la massima tenuta.

SOLUZIONI CROMATICHE

Blu



Celeste pastello



Nero



Grigio pietra



Grigio scuro



Verde erba



Verde pastello



Avorio



Biscotto



Prugna



Rosso vivo



Rosso rubino



Bianco latte



Giallo sole



Giallo chiaro



- F41ATS05 BE Specchio "mimetico"
- B44CMS01 Lavabo
- G01JQS30 Porta salviette
- B44CBD07 Vaso sanitario a pavimento
- B41DES01B2 Sedile con copersedile
- H50GBS21 Miscelatore monocomando

Specchio "Mimetico"

Specchio con cornice in agglomerato di legno accoppiato ad un pannello in HPL con decoro inciso, diametro complessivo 250 millimetri, specchio in vetro di sicurezza da 5 millimetri di spessore. Profilo esterno in vinile morbido.

Questi specchi sono stati concepiti per suggerire al bambino un approccio di immedesimazione con il personaggio i cui tratti sono riprodotti graficamente sulla cornice.

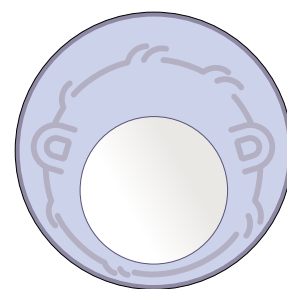
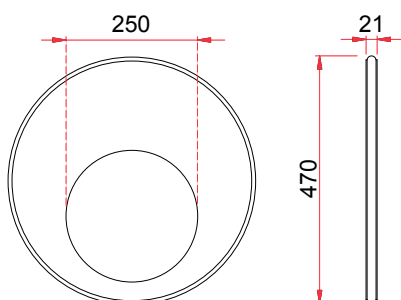

F41ATS01 BE

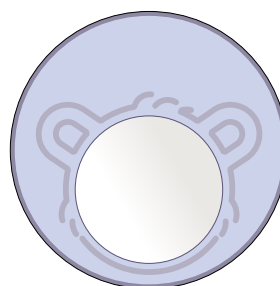

F41ATS02 BE

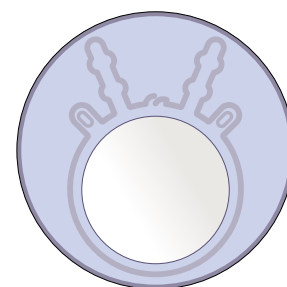

F41ATS03 BE

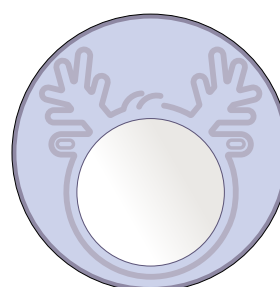

F41ATS04 BE

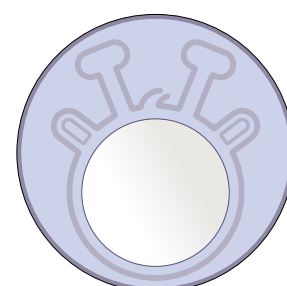

F41ATS05 BE



H51GCW01 Miscelatore a pulsante temporizzato
F44ALS05 Modulo porta-bicchieri "Orso"

Moduli porta bicchiere "Jungle"

I moduli porta bicchiere hanno forme che richiamano figure fitomorfe, zoomorfe o astratte. La scelta di adottare il termine "Jungle" per indicare questi articoli, nell'ambito più vasto della collezione "Bagno cucciolo", è ispirata dal famoso testo di Rudyard Kipling "Il libro della Giungla".

Ogni modulo composto di due parti, il gancio vero e proprio e la figura, sono realizzati in acciaio, con finitura esterna a polveri epossidiche, i bicchieri sono in poliammide-6.

Le forme proposte sono cinque: "Orso", "Scimmia", "Fiore", "Foglia" e "Stella" ognuna delle quali ha un colore specifico come definito nella tabella a fondo pagina.

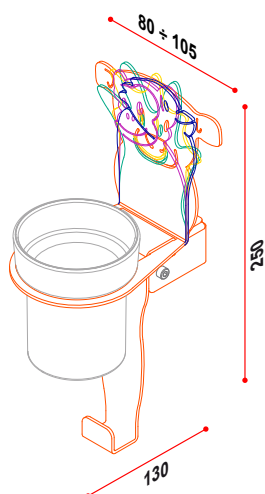

Modulo personaggio	Codice	Colore base	Colore opzionale
Orso	F44ALS05	R6 Arancio RAL 2004	T5 Terra di siena RAL 8007
Scimmia	F44ALS04	P9 Viola RAL 4008	T5 Terra di siena RAL 8007
Uccello	F44ALS03	B6 Blu oltremare RAL 5002	R6 Arancio RAL 2004
Fiore	F44ALS02	G5 Verde maggio RAL 6018	YC Giallo zinco RAL 1018
Stella	F44ALS01	YC Giallo zinco RAL 1018	B6 Blu oltremare RAL 5002



F44ALS01



F44ALS02



F44ALS03



F44ALS04



F44ALS05



F44JES13P7 Barra rosa con moduli porta bicchieri e gancio
F44JES03B7 Barra blu con moduli porta bicchieri e gancio

Barra con moduli porta bicchiere "Jungle"

Barra con moduli porta bicchiere, muniti di gancio porta salvietta
 La barra è composta di un'asta e due terminali con angoli arrotondati, entrambi i componenti sono in alluminio con finitura esterna a polvere epossidica. La sezione della barra è 30 x 20 millimetri e la distanza dal muro della barra è di 40 millimetri. I moduli porta bicchiere hanno forme che richiamano figure fitomorfe, zoomorfe o astratte. La scelta di adottare il termine "Jungle" per indicare questi articoli, nell'ambito più vasto della collezione "Bagno cucciolo", è ispirata dal famoso testo di Rudyard Kipling "Il libro della Giungla". Ogni modulo composto di due parti, il gancio vero e proprio e la figura, sono realizzati in acciaio, con finitura esterna a polveri epossidiche, i bicchieri sono in poliammide-6. Le barre vengono proposte con combinazioni di moduli predefinite, ma è possibile richiedere sequenze alternative. La barra di fissaggio è disponibile in due colori: "Blu capri" "B7" o "Rosa" "P7". Per questo, al momento dell'ordine, è sufficiente indicare al posto del prefisso "xx" il codice del colore prescelto.

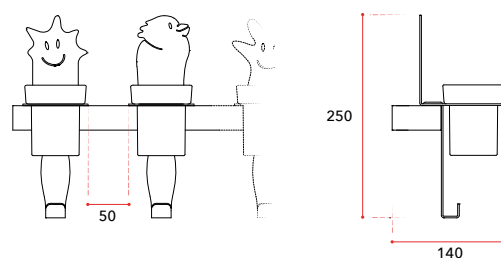

Misure espresse in millimetri

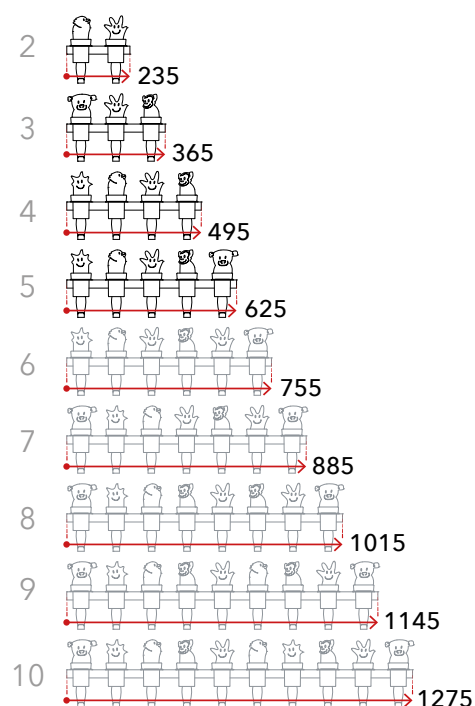

I valori numerici, riportati nella tabella qui sopra, indicano il numero dei moduli (a sinistra) e la misura interasse, espressa in millimetri (a destra). I disegni in colore grigio evidenziano le versioni disponibili solo su richiesta.





- F44JES03 Asta con moduli porta bicchieri e gancio
- F44JES13 Asta con moduli porta bicchieri e gancio
- F44ATS02 Specchio sagomato
- H50GBS21 Miscelatore multicolor
- B40CNM14 Consolle con doppio catino

Barra con moduli porta bicchiere "Arcobaleno"

Barra con moduli porta bicchiere, muniti di gancio porta salvietta

Le barre sono realizzate in acciaio zincato rivestito esternamente con guaina vinilica. Il sistema di fissaggio a muro è basato su flange in acciaio, contro flange in poliammide-6 e copri-flange in poliammide-6.

I moduli porta bicchiere con gancio porta telo, distanziati di 80 millimetri, sono in pietra acrilica bianca, i bicchieri e i ganci sono in poliammide-6.

Il bicchiere e i ganci sono disponibili nei seguenti colori proposti con una sequenza fissa non modificabile: Blu B1, Rosso vivo R1, Verde pastello G2, Rosa P1, Verde erba G1, Celeste pastello B2, Giallo chiaro Y3, Prugna P4, Bianco W1, Giallo sole Y1.

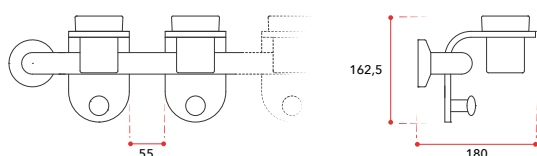

Misure espresse in millimetri

1		300
2		400
3		500
4		700
5		800
6		1000
7		1163
8		1321
9		1469
10		1617

I valori numerici, riportati nella tabella qui sopra, indicano il numero dei moduli (a sinistra) e la misura interasse, espressa in millimetri (a destra).



Ambito vaso sanitario

Probabilmente Ponte Giulio oggi offre la più articolata e completa collezione di vasi sanitari ad uso di bambini da 3 a 6 anni; la proposta si compone di versioni da appoggio e sospese tutte realizzate in porcellana sanitaria e, nonostante ancora non esista una normativa specifica che definisca i requisiti funzionali per sanitari destinati ai bambini, Ponte Giulio ha deciso di adottare comunque come linea

guida di produzione le norme UNI EN 997 relative alla ceramica sanitaria standard. Il vaso sanitario più piccolo disponibile, misura in altezza appena 260 millimetri e nonostante ciò può essere installato su un normale sistema di scarico senza adattatori o altri stratagemmi. Il vaso sanitario più grande è la versione sospesa che ha una profondità di 540 millimetri. La scelta di produrre questi particolari vasi sanitari secondo le norme vigenti, ha consentito di ottenere dei prodotti che consentono l'installazione anche con "moduli di installazione" da incasso, tipo "geberit" normalmente disponibili nel mercato.





Codice: B44CBS06

Linea: Millepiedi

Dimensioni [L x A x P] 290x390x305 [mm]

Peso 7 Kg.

Vaso sanitario a pavimento, ad uso infanzia, realizzato in porcellana sanitaria di colore bianco predisposto per scarico a parete. Probabilmente è il vaso sanitario più piccolo, con un sistema di scarico standard, disponibile sul mercato. L'articolo prevede l'installazione di un copri-bordo in poliuretano morbido di colore giallo.



Codice: B44CBS01/ B44CBS02

Linea: Millepiedi

Dimensioni [L x A x P] 290x400x295 [mm]

Peso 11,2 Kg.



Vaso sanitario a pavimento, ad uso infanzia, dall'aspetto estetico elegante adatto ad ogni contesto di arredo, concepito in modo particolare per scuole d'infanzia; realizzato in porcellana sanitaria di colore bianco disponibile sia con scarico a pavimento, sia a parete. Predisposto per l'installazione di un sedile con copri-sedile, realizzato in legno con finitura poliestere di colore bianco, celeste o rosa. In alternativa può essere adottato un copri-bordo in poliuretano morbido di colore giallo. È prevista una versione che propone sulla parte frontale disegni in calcomania smaltata a fuoco - B44CBD07/ B44CBD08.



Codice: B44CB13/ B44CBD14

Linea: Millepiedi

Dimensioni [L x A x P] 290x400x295 [mm]

Peso 12 Kg.

Vaso sanitario a pavimento, ad uso infanzia, dall'aspetto estetico elegante adatto ad ogni contesto di arredo, concepito in modo particolare per scuole d'infanzia; realizzato in porcellana sanitaria di colore bianco disponibile sia con scarico a pavimento, sia a parete. Predisposto per l'installazione di un sedile con copri-sedile, realizzato in legno con finitura poliestere di colore bianco, celeste o rosa. In alternativa può essere adottato un copri-bordo in poliuretano morbido di colore giallo. Il corpo del vaso è decorato con "musetto" di "orso" e dei "piedi" di porcellana.



Codice: B44CAS01

Linea: Millepiedi

Dimensioni [L x A x P] 295x395x260 [mm]

Peso 8,1 Kg.



Vaso sanitario sospeso, ad uso infanzia, dall'aspetto estetico elegante adatto ad ogni contesto di arredo, realizzato in porcellana sanitaria di colore bianco. Predisposto per l'installazione di un sedile con copri-sedile, realizzato in legno con finitura poliестere di colore bianco, celeste o rosa. In alternativa può essere adottato un copri-bordo in poliuretano morbido di colore giallo. È prevista una versione che propone sulla parte frontale disegni in calcomania smaltata a fuoco - B44CAD02.



Codice: B44CAS03

Linea: Millepiedi

Dimensioni [L x A x P] 290x540x295 [mm]

Peso 9,5 Kg.

Vaso sanitario sospeso, ad uso infanzia, con corpo allungato, dall'aspetto estetico elegante adatto ad ogni contesto di arredo, realizzato in porcellana sanitaria di colore bianco. Predisposto per l'installazione di un sedile con copri-sedile, realizzato in legno con finitura poliестere di colore bianco, celeste o rosa. In alternativa può essere adottato un copri-bordo in poliuretano morbido di colore giallo.

Le misure del grafico si riferiscono all'estensione limite delle altezze di installazione per sanitari destinati ai bambini. I vasi sanitari possono essere fissati ad un modulo installazione a parete (tipo "Combifix" o "Duofix" Geberit)

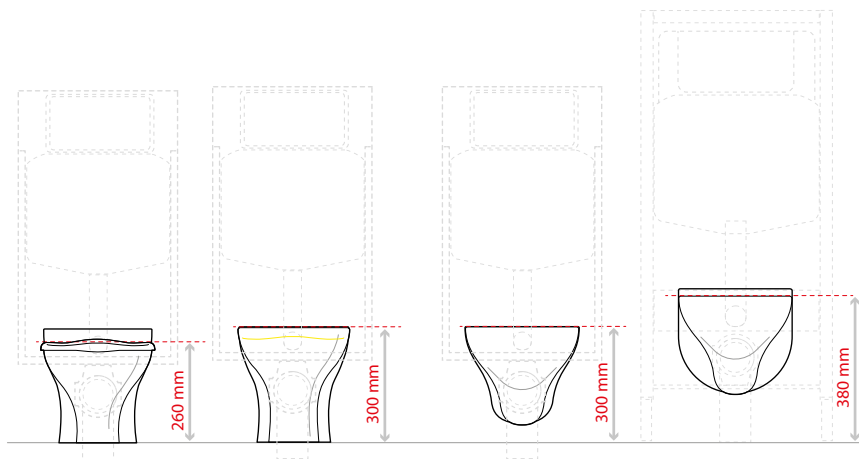



B41EES01 Parete divisoria
B44CAS03 Vaso sanitario sospeso

Moduli Sanitario

Il "modulo sanitario" per l'installazione dei vasi e dei lavabi offre vantaggi sia a chi dovrà installare i prodotti, perché consente un'ottimale sistemazione degli scarichi, sia per chi dovrà fare manutenzione, per la semplicità di intervento.

Inoltre dato che i bambini possono gettare casualmente qualunque

oggetto nello scarico, impiegando i moduli sanitario, e prevedendo in fase di installazione specifici accorgimenti, si possono evitare rischi di intasamento. Infine ma non meno importante, l'adozione di "moduli sanitario" consente una libera distribuzione dei sanitari permettendo di centralizzare gli scarichi in tutti i casi in cui per varie ragioni non è stata fatta una corretta progettazione o semplicemente per semplificare l'installazione e poterla gestire completamente senza la necessità di opere murarie.

MODULI SANITARIO PER LAVABO

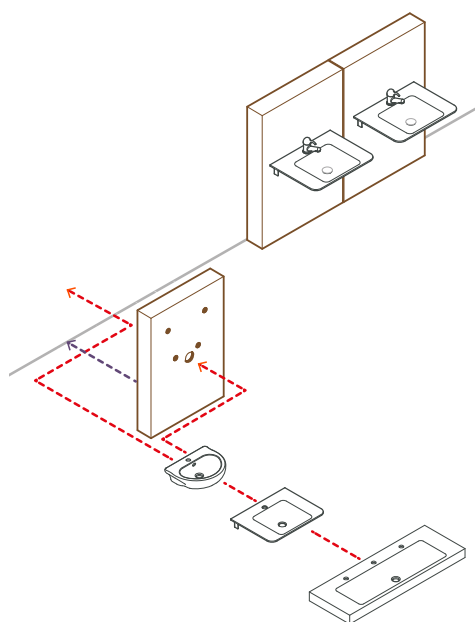

MODULI SANITARIO PER VASO

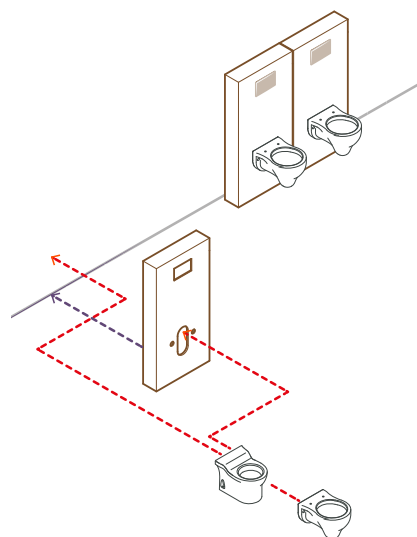

I moduli sanitario semplificano l'installazione e la libera disposizione lungo una parete a prescindere dalla posizione degli attacchi per le adduzioni e gli scarichi.



- B41EBD11 Modulo sanitario wc con decoro
- B44CBD03 Vaso sanitario a pavimento con decori
- B41DES01 Sedile con copri-sedile
- B44EES11 Parete divisoria

- B41EBD15 Modulo sanitario, per doppio lavabo, con decoro
- B44CMD02 Lavabo a sbalzo con decoro
- H50GBS21 Miscelatore mono-comando

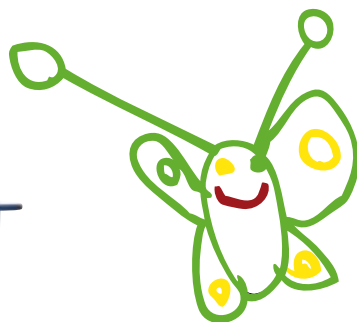

Codice: B41EBD14

Linea: Birdo®

Dimensioni [L x P x A] 1257x172x309 [mm]

Peso 2,5 Kg.

Pannello realizzato in agglomerato di legno accoppiato a laminato con decoro inciso. Il bordo esterno è finito da un profilo in vinile morbido. L'articolo è munito di una mensola in laminato con spessore di 12 millimetri, e sette ganci appendi salviette in poliammide-6. Il laminato impiegato per la realizzazione di questo articolo è proposto solo in colore "celeste birdo" con cuore monocromatico di colore "blu".

Codice: B41EBD12

Linea: Birdo®

Dimensioni [L x P x A] 272x11x1052 [mm]

Peso 1,5 Kg

Asta misura altezza con forma a testa di giraffa, realizzata in HPL di 12 millimetri di spessore, con decoro inciso.

Il laminato impiegato per la realizzazione di questo articolo è proposto solo in colore "celeste birdo" con cuore monocromatico di colore "blu".

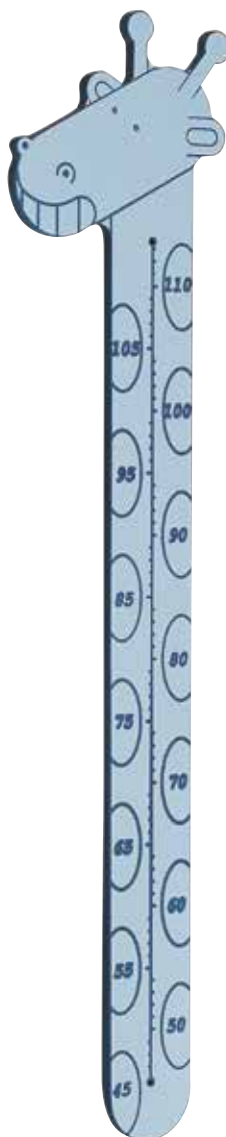

ELENCO PRODOTTI

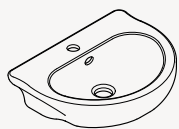

Lavabo a sbalzo

B44CMS01 [LxPxH] 455x350x185 mm
B44CMD02 [LxPxH] 455x350x185 mm

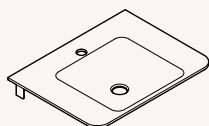

Mini consolle con catino rettangolare
munito di mensola

B44CNM03 [LxPxH] 550x420x89 mm
B44CNM04 [LxPxH] 550x420x89 mm
B44CNM05 [LxPxH] 550x420x89 mm
B44CNM06 [LxPxH] 550x420x91 mm

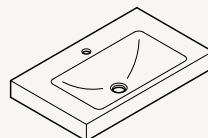

Consolle con catino rettangolare
munito di mensola

B44CNM11 [LxPxH] 700x420x80 mm

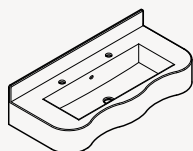

Consolle sagomata a 2 posti

B44CNM01 [LxPxH] 1000x450x232 mm

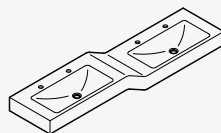

Piano lavabo con catino a doppia altezza

B44CNM15 [LxPxH] 1800x420x220 mm

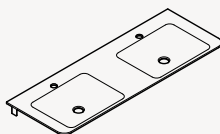

Mini consolle con doppio catino
a forma rettangolare

B44CNM07 [LxPxH] 1200x420x89 mm

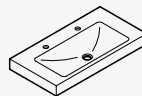

Consolle a due posti

B44CNM12 [LxPxH] 900x420x80 mm

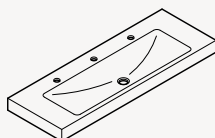

Consolle a tre posti

B44CNM13 [LxPxH] 1200x420x80 mm

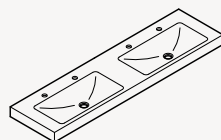

Consolle con doppio catino

B44CNM14 [LxPxH] 1600x420x80 mm



Vaso sanitario a pavimento

B44CBS01 [LxPxH] 290x400x295 mm
B44CBS02 [LxPxH] 290x400x295 mm
B44CBD07 [LxPxH] 290x400x295 mm
B44CBD08 [LxPxH] 290x400x295 mm



Vaso sanitario a pavimento
per bambini di 3 anni

B44CBS06 [LxPxH] 290x390x300 mm

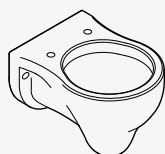

Vaso sanitario a pavimento
per bambini di 3 anni

B44CAS01 [LxPxH] 295x395x260 mm
B44CAD02 [LxPxH] 295x395x260 mm

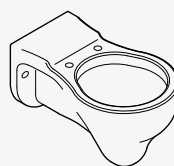

Vaso sanitario prolungato

B44CAS03 [LxPxH] 290x540x295 mm

Vasi sanitario
orinatoio e bidet

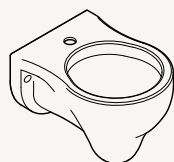

Bidet sospeso

B44CHS01 [LxPxH] 295x395x260 mm

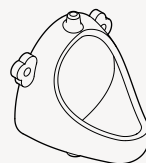

Orinatoio

B44CQD13 [LxPxH] 335x250x430 mm



Vaso sanitario a pavimento con decoro
in ceramica

B44CBD13 [LXPXH] 290x400x295 [mm]
B44CBD14 [LXPXH] 290x400x295 [mm]

Moduli sanitario

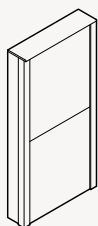

Modulo sanitario lavabo a sbalzo

B41EBS03 [LxPxH] 616x150x1060 mm
B41EBD03 [LxPxH] 616x150x1060 mm
B41EBS04 [LxPxH] 1516x150x1060 mm
B41EBD04 [LxPxH] 1516x150x1060 mm
B41EBS05 [LxPxH] 1816x150x1060 mm
B41EBD05 [LxPxH] 1816x150x1060 mm

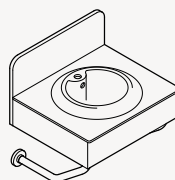

Modulo sanitario lavabo ad incasso

B41EBS06 [LxPxH] 600x520x619 mm
B41EBD06 [LxPxH] 600x520x619 mm
B41EBS07 [LxPxH] 1000x520x619 mm
B41EBD07 [LxPxH] 1000x520x619 mm
B41EBS08 [LxPxH] 1445x520x619 mm
B41EBD08 [LxPxH] 1445x520x619 mm

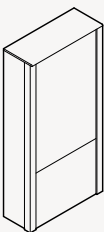

Modulo sanitario WC

B41EBS01 [LxPxH] 516x210x1060 mm
B41EBD01 [LxPxH] 516x210x1060 mm

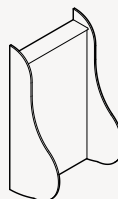

Modulo sanitario orinatoio

B41EBS02 [LxPxH] 520x390x1000 mm
B41EBD02 [LxPxH] 520x390x1000 mm

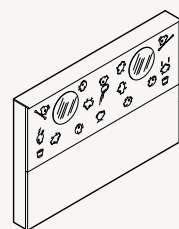

Modulo sanitario per lavabo a sbalzo
con due posti

B41EBD15 [LxPxH] 1515x155x1061 mm

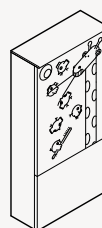

Modulo sanitario WC

B41EBD11 [LxPxH] 515x210x1061 mm

Complementi e accessori



Parete divisoria

B41EES11 [LxPxH] 67x556x1247 mm



Parete divisoria

B41EES01 [LxPxH] 67x430x1200 mm
B41EES02 [LxPxH] 67x606x1200 mm



Specchio rotondo

F41JPS17 [LxPxH] 250x5x250 mm

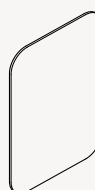

Specchio rettangolare

F44ATS01 [LxPxH] 280x5x400 mm



Specchio sagomato

F44ATS02 [LxPxH] 400x5x400 mm



Porta sapone

F17AJN01 [LxPxH] 105x115x43 mm

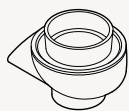

Porta sapone

F17ALN01 [LxPxH] 105x115x86 mm



Gancio appendi abiti

F17AKN01 [LxPxH] 69x32x40 mm
F17AKN02 [LxPxH] 69x32x40 mm

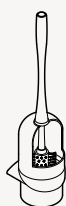

Scovolino con porta scopino

F17AHN01 [LxPxH] 290x12x600 mm

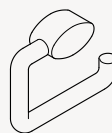

Porta rotolo

F17AGN04 [LxPxH] 150x35x121 mm



Porta sapone

G01JQS36 [LxPxH] 134x131x125 mm



Porta bicchiere con bicchiere

G01JQS34 [LxPxH] 134x116x125 mm



Gancio appendi abiti

G01JQS32 [LxPxH] 134x52x125 mm

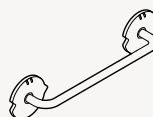

Asta porta teli

G01JQS31 [LxPxH] 564x87x125 mm
G01JQS30 [LxPxH] 414x87x125 mm



Scovolino con porta scovolino

G01JQS35 [LxPxH] 134x132x365 mm



Porta rotolo

G01JQS33 [LxPxH] 200x99x125 mm

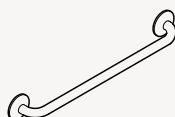

Asta porta teli

G01JQS21 [LxPxH] 300x88x67 mm
G01JQS22 [LxPxH] 400x88x67 mm
G01JQS23 [LxPxH] 500x88x67 mm
G01JQS24 [LxPxH] 600x88x67 mm
G01JQS25 [LxPxH] 700x88x67 mm
G01JQS26 [LxPxH] 800x88x67 mm
G01JQS27 [LxPxH] 900x88x67 mm

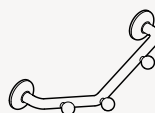

Appendi abiti a 3 ganci

G01JQS19 [LxPxH] 430x95x115 mm



Appendi abiti a 4 ganci
G01JQS18 [LxPxH] 727x95x122 mm



Misura altezza a forma di collo di giraffa
B41EBD12 [LxPxH] 272x11x1052 mm

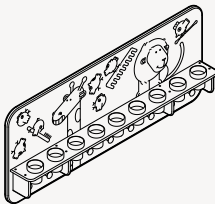

Mensola porta bicchieri con ganci porta telo
B41EBD13 [LxPxH] 1198x146x499 mm



Mensola con ganci porta telo
B41EBD14 [LxPxH] 1257x172x309 mm



Porta bicchiere "Stella" con gancio appendi salvietta
F44ALS01 [LxPxH] 80x140x250 mm



Porta bicchiere "Fiore" con gancio appendi salvietta
F44ALS02 [LxPxH] 85x140x250 mm

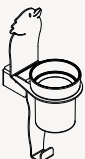

Porta bicchiere "Uccello" con gancio appendi salvietta
F44ALS03 [LxPxH] 80x140x250 mm

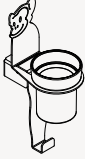

Porta bicchiere "Scimmia" con gancio appendi salvietta
F44ALS04 [LxPxH] 80x140x250 mm



Porta bicchiere "Orso" con gancio appendi salvietta
F44ALS05 [LxPxH] 104x140x250 mm



Asta porta bicchiere con gancio porta telo
F44JES02 [LxPxH] 235x140x250 mm
F44JES12 [LxPxH] 235x240x250 mm



Asta porta bicchiere con gancio porta telo
F44JES03 [LxPxH] 365x140x250 mm
F44JES13 [LxPxH] 365x140x250 mm

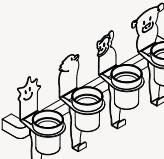

Asta porta bicchiere con gancio porta telo
F44JES04 [LxPxH] 495x140x250 mm
F44JES14 [LxPxH] 495x140x250 mm

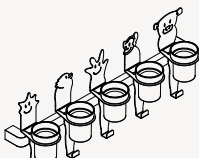

Asta porta bicchiere con gancio porta telo
F44JES05 [LxPxH] 625x140x250 mm

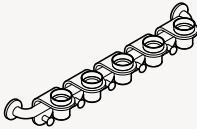

Barra con moduli porta bicchiere con gancio appendi salvietta
G44JES01 [LxPxH] 372x180x162 mm
G44JES02 [LxPxH] 472x180x162 mm
G44JES03 [LxPxH] 572x180x162 mm
G44JES04 [LxPxH] 772x180x162 mm
G44JES05 [LxPxH] 872x180x162 mm
G44JES06 [LxPxH] 1072x180x162 mm

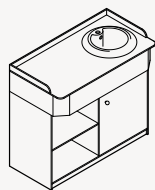

Mobile fasciatoio

B41EDR01 [LxPxH] 1050x550x950 mm
B41EDL01 [LxPxH] 1050x550x950 mm

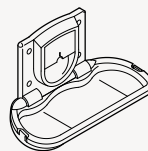

Piano fasciatoio ripiegabile

F70APS01 [LxPxH] 914x520x531 mm

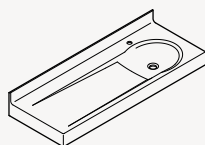

Piano-lavabo fasciatoio sospeso
in pietra acrilica

B46EDR01 [LxPxH] 1400x530x200 mm
B46EDL01 [LxPxH] 1400x530x200 mm

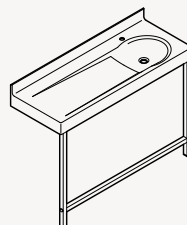

Piano-lavabo fasciatoio in pietra acrilica, munito
di gambe

B46EDR02 [LxPxH] 1400x530x900 mm
B46EDL02 [LxPxH] 1400x530x900 mm

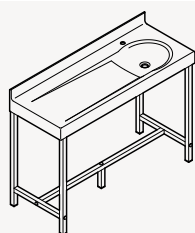

Piano-lavabo fasciatoio in pietra acrilica, munito
di struttura autoportante

B46EDR03 [LxPxH] 1400x530x900 mm
B46EDL03 [LxPxH] 1400x530x900 mm

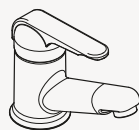

Miscelatore

H50GBS21 [LxPxH] 50x151x118 mm

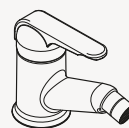

Miscelatore

H50GBS22 [LxPxH] 50x151x118 mm

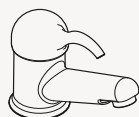

Miscelatore

H50GBS31 [LxPxH] 50x151x120 mm



Miscelatore



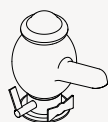























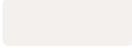
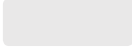









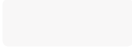

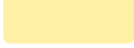

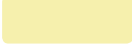
H51GBW01 [LxPxH] 50x151x120 mm



Miscelatore a pulsante temporizzato

H51GCW01 [LxPxH] 50x151x120 mm

Tabella colori e finiture

					
B1 Blu	B2 Celeste pastello	B3 Azzurro verde	B6 Blu oltremare RAL 5002	B7 Blu capri RAL 5019	BE Celeste birdo
					
D1 Nero	D2 Grigio pietra	D4 Grigio scuro Pantone 432	D5 Grigio perla	D7 Nero lavagna	D8 Grigio ossido RAL 7016
					
G1 Verde erba	G2 Verde pastello	G5 Verde maggio RAL 6018	G7 Verde pallido	I1 Avorio	I2 Biscotto
					
P4 Prugna Pantone 262	P7 Rosa cipria RAL 3015	P8 Lilla scuro	P9 Viola RAL 4008	R1 Rosso vivo RAL 3009	R4 Rosso brillante RAL 3005
					
R5 Rosso arancio	R6 Arancio scuro RAL 2004	R7 Rosso rubino RAL 3003	T5 Terra di siena RAL 8007	W1 Bianco latte	W3 Bianco alpino
					
Y1 Giallo sole	Y3 Giallo chiaro Pantone 100	Y6 Giallo banana	YB* Giallo verde	YC Giallo zinco RAL 1018	YD Giallo arancio
					
M6 B9 , Blu chiaro BD , Azzurro cielo	M7 G6 , Verde primavera G8 , Verde foresta	M8 YD , Giallo arancio BD , Azzurro cielo	M9 YD , Giallo arancio G8 , Verde foresta		
					
C1 Cromato	N1 Satinato	N2 Lucido	N4 Opale		

I colori mostrati in questa tabella, riprodotti con un processo a stampa, hanno la sola funzione di riferimento, dato che non possono corrispondere al colore reale. In caso di necessità si suggerisce di richiedere la cartella colori campione a Ponte Giulio. I codici in colore blu si riferiscono alla "pietra acrilica", l'asterisco indica la versione "opale" di questo materiale. In colore "verde" vengono identificati i codici dei colori relativi al laminato.



PONTE GIULIO S.p.A.

Località Ponte Giulio 05018 Orvieto (TR) Italy

☎ +39 0763 316044

☎ +39 0763 316043

🌐 www.pontegiulio.it

PONTE GIULIO USA, Inc
W241 S4021 Rockwood Circle
Waukesha, WI 53189 USA
Phone 1.877.766.8301
Fax 1.877.766.8306
www.pontegiuliousa.com

UK OFFICE AND WAREHOUSE
Inprint House, 196 Old Shoreham Road, Hove
Sussex BN3 7EX - United Kingdom
🌐 www.pontegiulio.co.uk



